



Secretaría de Transparencia
Presidencia de la República

**PROSPERIDAD
PARA TODOS**



PLAN ANTICORRUPCIÓN Y DE ATENCIÓN AL CIUDADANO SEGUIMIENTO 2013 – 2014

Corte 31 de enero de 2014

PLANES ANTICORRUPCIÓN SEGUIMIENTO

En el presente informe se presenta un balance de la elaboración de los Planes Anticorrupción y de Atención al Ciudadano, por parte de las entidades de Orden Nacional, de Gobernaciones, Alcaldías y Corporaciones Autónomas Regionales, con corte a enero 31 de 2014, fecha límite para publicar el mismo.

Lo anterior teniendo en cuenta el mandato contenido en el artículo 73 de la ley 1474 de 2011 y el decreto 2641 de 2012, en virtud de lo cual cada entidad del orden nacional, departamental y municipal deberá elaborar anualmente una estrategia de lucha contra la corrupción y de atención al ciudadano.

Fuentes consultadas:

La verificación de cumplimiento en la elaboración del Plan Anticorrupción y de sus componentes se realizó mediante los siguientes mecanismos:

- Páginas web de las entidades públicas, Orden Nacional y de las Gobernaciones, Alcaldías y Corporaciones Autónomas Regionales.
- Verificación telefónica con las oficinas de Planeación y Control Interno.
- Información reportada por algunas entidades públicas a los correos electrónicos plananticorruccion@presidencia.gov.co
- Información suministrada por el área de Control Interno y Racionalización de Trámites del Departamento Administrativo de la Función Pública.
- Información del Modelo Integrado de Planeación y Gestión -Formulario Único de Reporte de Avances de la Gestión-.



**CONSOLIDADO GENERAL
ORDEN NACIONAL,
GOBERNACIONES, ALCALDÍAS Y
CORPORACIONES AUTÓNOMAS
REGIONALES**

ORDEN NACIONAL

Elaboración Plan y Componentes por Sectores

24 Sectores							
Criterios		2013		2014		Diferencias	
	Porcentaje	Sectores	Porcentaje	Sectores	Porcentaje	Sectores	Porcentaje
Plan y Componentes (todos)	100%	12	50%	4	16.6%	8	33.4%
	81 – 100%	5	21%	1	4.16%	4	16.84%
	51 – 80%	6	25%	11	46%	5	21%
	0 – 50%	1	4%	8	33%	7	29%

Sectores			
Criterios		2013	2014
	Porcentaje	Sectores	Sectores
Plan y Componentes (todos)	100%	Ciencia y Tecnología, Cultura, Deporte, Estadísticas, Función Pública, Inclusión Social y Reconciliación, Justicia, Planeación, Presidencia, Relaciones Exteriores, Salud, y Vivienda.	Ciencia y Tecnología, Estadísticas, y Relaciones Exteriores, Planeación.
	81 – 100%	Defensa, Educación, Hacienda, Minas, y Transporte.	Presidencia.
	51 – 80%	Agricultura, Ambiente, Comercio, Inteligencia Estratégica y Contrainteligencia, Interior, y Trabajo.	Ambiente, Comercio, Deporte, Educación, Función Pública, Hacienda, Inclusión Social y Reconciliación, Justicia, Minas, Salud, y Transporte.
	0 – 50%	Tecnologías información.	Agricultura, Cultura, Defensa, Inteligencia Estratégica y Contrainteligencia, Interior, Tecnologías información, Trabajo, y Vivienda.

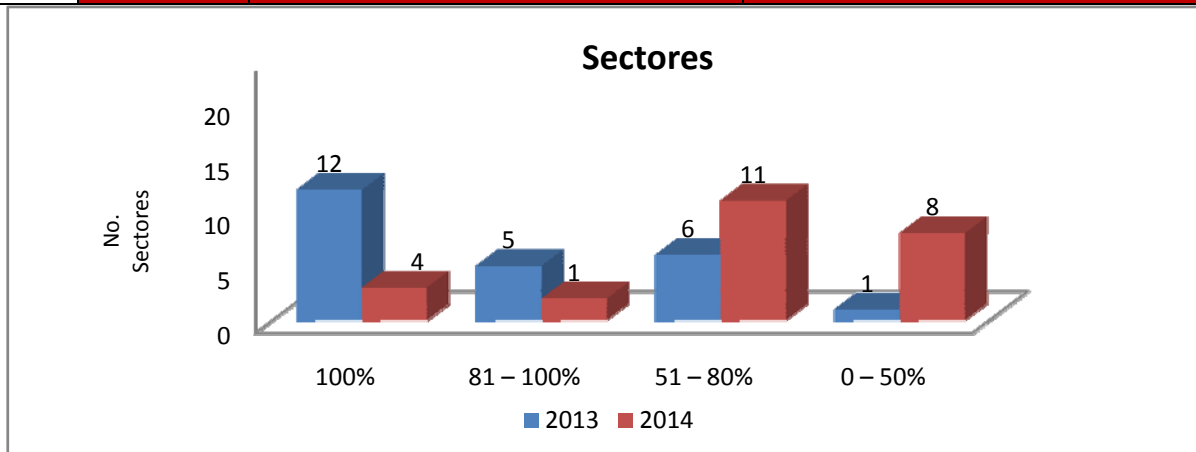



ORDEN NACIONAL

Elaboración Plan y Componentes por Entidades

180 Entidades de Orden Nacional						
Criterios	2013		2014		Diferencias	
	Entidades	Porcentaje	Entidades	Porcentaje	Entidades	Porcentaje
Plan	158	88%	117	65%	41	(23%)
Componentes (todos)	139	77%	57	32%	82	(45%)
Mapa de Riesgos	155	86%	64	35%	91	(51%)
Trámites	141	78%	108	60%	33	(18%)
Rendición de Cuentas	155	86%	112	62%	43	(24%)
Servicio al Ciudadano	156	87%	113	63%	43	(24%)

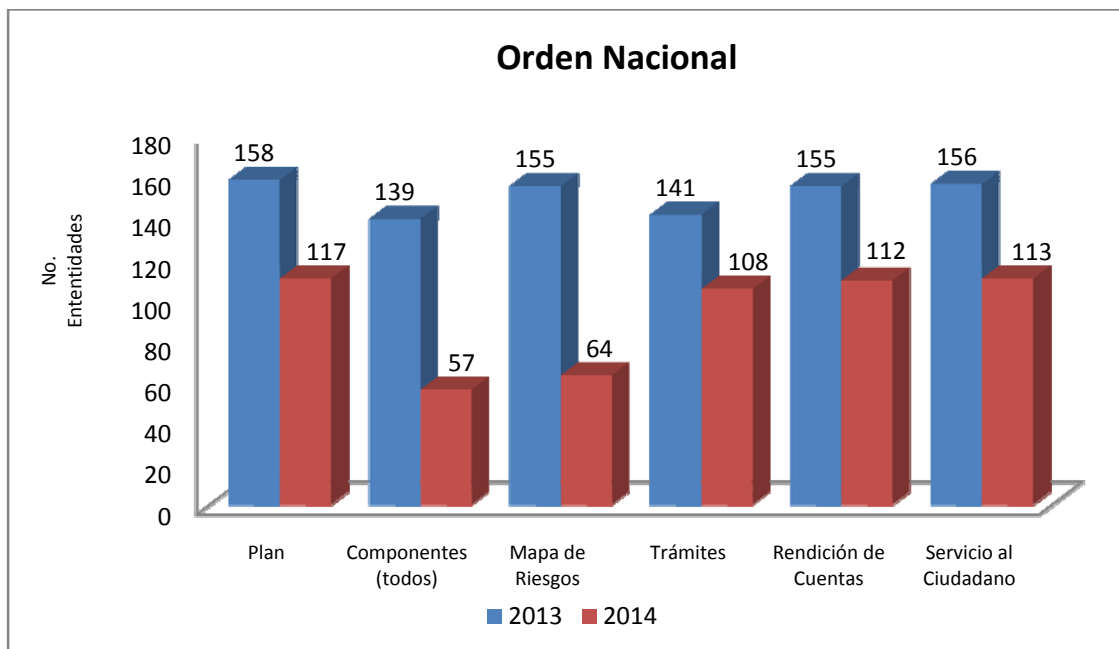



CONCLUSIONES MINISTERIOS

Elaboración Plan y Componentes

Conclusiones Ministerios						
Criterios	2013		2014		Diferencias	
	Ministerios	Porcentaje	Ministerios	Porcentaje	Ministerios	Porcentaje
Plan	16	100%	15	94%	1	6%
Componentes (todos)	16	100%	9	56%	7	43%
Mapa de Riesgos	16	100%	10	62%	6	37.5%
Trámites	16	100%	15	94%	1	6%
Rendición de Cuentas	16	100%	15	94%	1	6%
Servicio al Ciudadano	16	100%	15	94%	1	6%

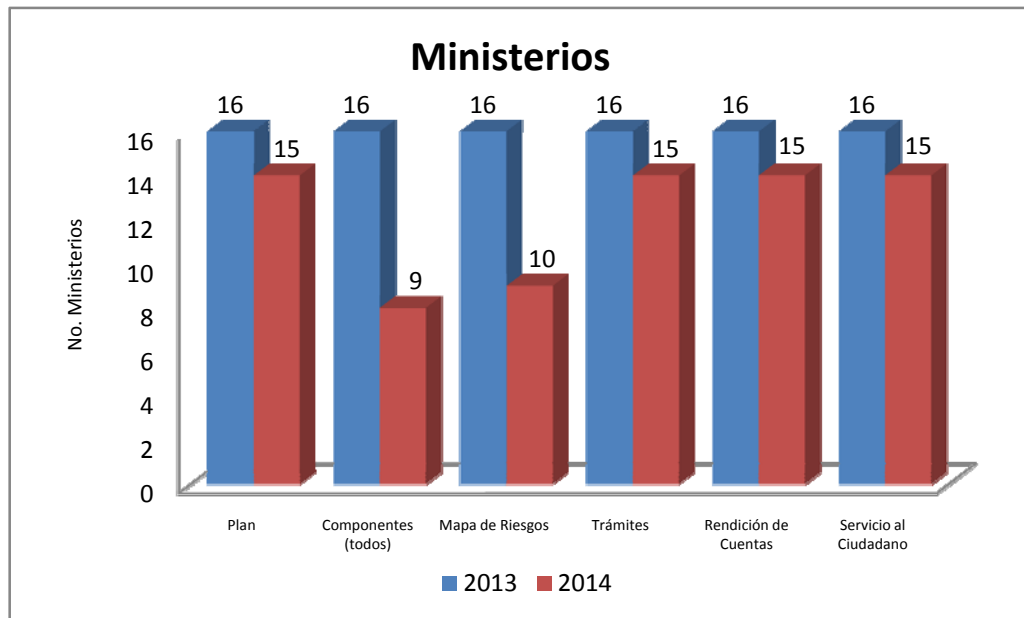



DEPARTAMENTOS ADMINISTRATIVOS

Elaboración Plan y Componentes

Conclusiones Departamentos Administrativos						
Criterios	2013		2014		Diferencias	
	D. A.	Porcentaje	D. A.	Porcentaje	D.A.	Porcentaje
Plan	7	100%	7	86%	0	0%
Componentes (todos)	7	100%	5	71%	2	29%
Mapa de Riesgos	7	100%	5	71%	2	29%
Tramites	7	100%	7	86%	0	0%
Rendición de Cuentas	7	100%	7	86%	0	0%
Servicio al Ciudadano	7	100%	7	86%	0	0%

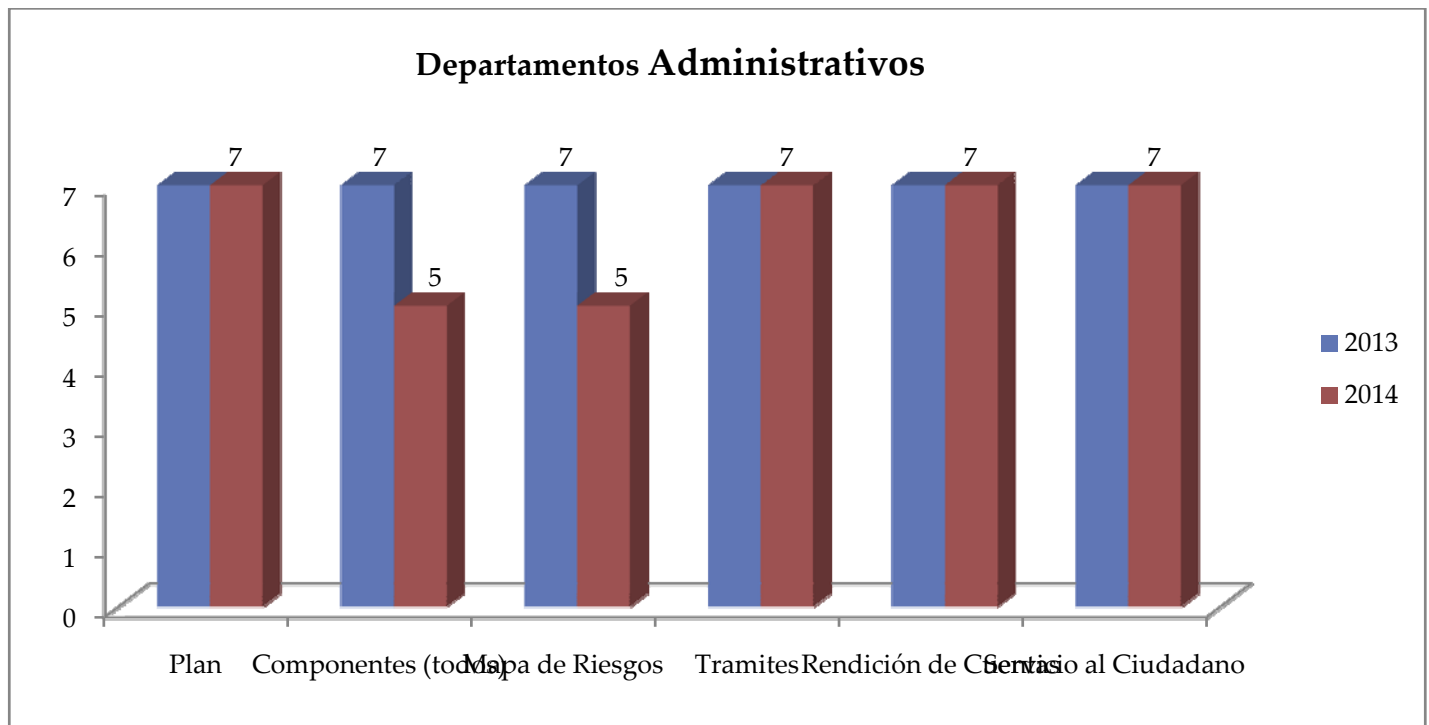



GOBERNACIONES Y ALCALDÍAS

32 Gobernaciones				
Conclusiones Generales Elaboración Plan y Componentes				
Criterios	2013 Gobernación		2014 Gobernación	
	Gobernación	Porcentaje	Gobernación	Porcentaje
Plan	26	81%	26	81%
Componentes (todos)			20	63%
Mapa de Riesgos	22	69%	22	69%
Trámites			25	78%
Rendición de Cuentas			25	78%
Servicio al Ciudadano			26	81%

32 Alcaldías				
Conclusiones Generales Elaboración Plan y Componentes				
Criterios	2013 Alcaldías		2014 Alcaldías	
	Alcaldía	Porcentaje	Alcaldía	Porcentaje
Plan	26	81%	26	81%
Componentes (todos)			16	50%
Mapa de Riesgos	16	50%	16	50%
Trámites			26	81%
Rendición de Cuentas			26	81%
Servicio al Ciudadano			26	81%

Conclusiones Gobernaciones		
Criterios	2013	2014
	Gobernación	Gobernación
Plan	Amazonas, Antioquia, Arauca, Atlántico, Bolívar, Boyacá, Caquetá, Casanare, Cauca, Cesar, Córdoba, Cundinamarca, Guainía, Guajira, Guaviare, Huila, Meta, Norte de Santander, Quindío, Risaralda, San Andrés - Providencia y Santa Catalina, Santander, Tolima, Valle del Cauca, Vaupés y Vichada.	Amazonas, Antioquia, Arauca, Atlántico, Bolívar, Boyacá, Caquetá, Casanare, Cauca, Cesar, Córdoba, Cundinamarca, Guainía, Guajira, Guaviare, Huila, Meta, Norte de Santander, Quindío, Risaralda, San Andrés - Providencia y Santa Catalina, Santander, Tolima, Valle del Cauca, Vaupés y Vichada.
Mapa de Riesgos	Amazonas, Antioquia, Arauca, Bolívar, Boyacá, Casanare, Cesar, Córdoba, Cundinamarca, Guainía, Guaviare, Huila, Meta, Putumayo, Quindío, Risaralda, San Andrés - Providencia y Santa Catalina, Santander, Tolima, Valle del Cauca, Vaupés y Vichada.	Amazonas, Antioquia, Arauca, Bolívar, Boyacá, Casanare, Cesar, Córdoba, Cundinamarca, Guainía, Guaviare, Huila, Meta, Putumayo, Quindío, Risaralda, San Andrés - Providencia y Santa Catalina, Santander, Tolima, Valle del Cauca, Vaupés y Vichada.



GOBERNACIONES Y ALCALDÍAS

Conclusiones Alcaldías		
Criterios	2013	2014
	Alcaldía	Alcaldía
Plan	Leticia, Medellín, Arauca, Barranquilla, Cartagena, Tunja, Manizales, Florencia, Yopal, Popayán, Valledupar, Bogotá, Riohacha, San José, Neiva, Santa Marta, Villavicencio, San Juan de Pasto, San José de Cúcuta, Mocoa, Armenia, Pereira, Bucaramanga, Ibagué, Santiago de Cali y Mitú.	Leticia, Medellín, Arauca, Barranquilla, Cartagena, Tunja, Manizales, Florencia, Yopal, Popayán, Valledupar, Bogotá, Riohacha, San José, Neiva, Santa Marta, Villavicencio, San Juan de Pasto, San José de Cúcuta, Mocoa, Armenia, Pereira, Bucaramanga, Ibagué, Santiago de Cali y Mitú.
Mapa de Riesgos	Medellín, Arauca, Barranquilla, Cartagena, Tunja, Yopal, Popayán, Valledupar, Riohacha, San José, Neiva, Santa Marta, Villavicencio, Armenia, Pereira e Ibagué.	Medellín, Arauca, Barranquilla, Cartagena, Tunja, Yopal, Popayán, Valledupar, Riohacha, San José, Neiva, Santa Marta, Villavicencio, Armenia, Pereira e Ibagué.

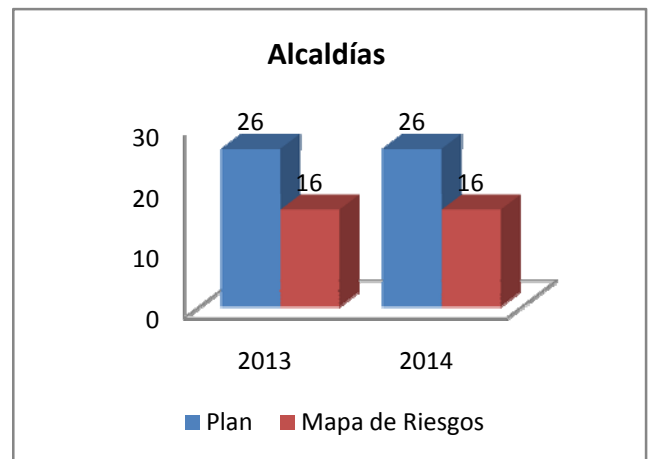
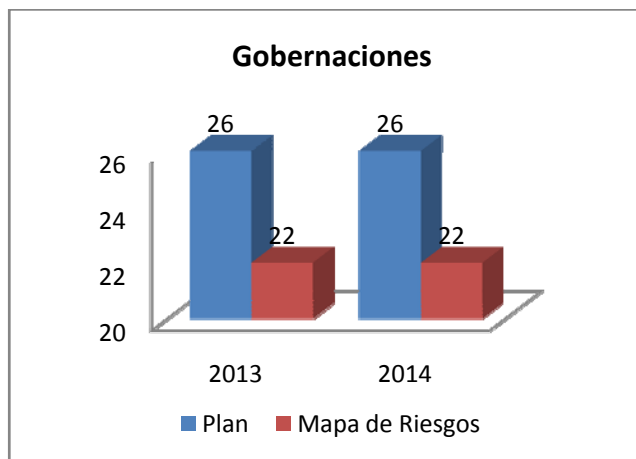

*Para 2013 sólo hay información de la elaboración de plan y del componente de Mapa de Riesgos de Corrupción en Gobernaciones y Alcaldías capitales.

CORPORACIONES AUTÓNOMAS REGIONALES 2014

Conclusiones Corporaciones Autónomas Regionales (33)		
Criterios	2014	
	CAR	Porcentaje
Plan	20	61%
Componentes (todos)	16	48%
Mapa de Riesgos	17	51%
Trámites	20	60%
Rendición de Cuentas	19	57%
Servicio al Ciudadano	20	61%

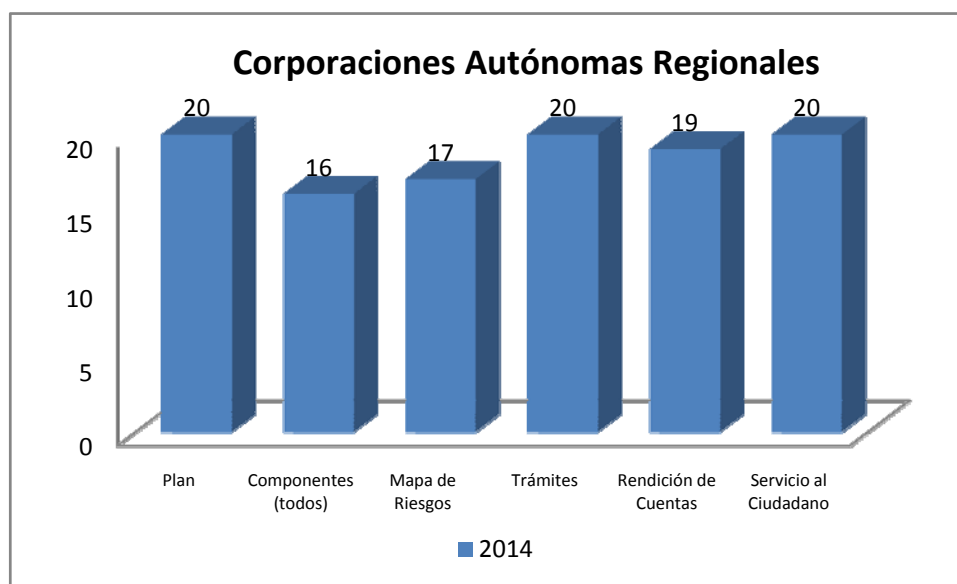



MINISTERIOS Y DEPARTAMENTOS ADMINISTRATIVOS 2014

	MINISTERIO	PLAN ANTICORRUPCIÓN	MAPA DE RIESGOS	TRÁMITES	RENDICIÓN DE CUENTAS	SERVICIO AL CIUDADANO
1	Ministerio del Interior	X		X	X	X
2	Ministerio de Relaciones Exteriores	X	X	X	X	X
3	Ministerio de Hacienda	X		X	X	X
4	Ministerio de Justicia y del Derecho	X	X	X	X	X
5	Ministerio de Defensa Nacional	X		X	X	X
6	Ministerio de Agricultura y Desarrollo Rural	X	X	X	X	X
7	Ministerio de Salud y de la Protección Social	X		X	X	X
8	Ministerio del Trabajo	X		X	X	X
9	Ministerio de Minas y Energía	X	X	X	X	X
10	Ministerio de Comercio, Industria y Turismo	X		X	X	X
11	Ministerio de Educación Nacional	X	X	X	X	X
12	Ministerio de Ambiente y Desarrollo Sostenible	X	X	X	X	X
13	Ministerio de Vivienda, Ciudad y Territorio		X			
14	Ministerio de Tecnologías de la Información y las Comunicaciones	X	X	X	X	X
15	Ministerio de Transporte	X	X	X	X	X
16	Ministerio de Cultura	X	X	X	X	X
	TOTAL	15	10	15	15	15

	DEPARTAMENTO ADMINISTRATIVO	PLAN ANTICORRUPCIÓN	MAPA DE RIESGOS	TRÁMITES	RENDICIÓN DE CUENTAS	SERVICIO AL CIUDADANO
1	Departamento Administrativo de la Presidencia de la República	X		X	X	X
2	Departamento Administrativo de la Función Pública	X	X	X	X	X
3	Departamento Administrativo Nacional de Estadísticas	X	X	X	X	X
4	Departamento Administrativo de Ciencia, Tecnología e Innovación - Colciencias-	X	X	X	X	X
5	Departamento Administrativo para la Prosperidad Social	X	X	X	X	X
6	Departamento Administrativo del Deporte, la Recreación, la Actividad Física y el Aprovechamiento del Tiempo Libre - COLDEPORTES-	X		X	X	X
7	Departamento Nacional de Planeación	X	X	X	X	X
	TOTAL	7	5	7	7	7



MINISTERIOS Y DEPARTAMENTOS ADMINISTRATIVOS 2013

	MINISTERIO	PLAN ANTICORRUPCIÓN	MAPA DE RIESGOS	TRÁMITES	RENDICIÓN DE CUENTAS	SERVICIO AL CIUDADANO
1	Ministerio del Interior	X		X	X	X
2	Ministerio de Relaciones Exteriores	X	X	X	X	X
3	Ministerio de Hacienda	X	X	X	X	X
4	Ministerio de Justicia y del Derecho	X	X	X	X	X
5	Ministerio de Defensa Nacional	X	X	X	X	X
6	Ministerio de Agricultura y Desarrollo Rural	X	X	X	X	X
7	Ministerio de Salud y de la Protección Social	X	X	X	X	X
8	Ministerio del Trabajo	X	X	X	X	X
9	Ministerio de Minas y Energía	X	X	X	X	X
10	Ministerio de Comercio, Industria y Turismo	X		X	X	X
11	Ministerio de Educación Nacional	X	X	X	X	X
12	Ministerio de Ambiente y Desarrollo Sostenible	X	X	X	X	X
13	Ministerio de Vivienda, Ciudad y Territorio	X	X	X	X	X
14	Ministerio de Tecnologías de la Información y las Comunicaciones	X	X	X	X	X
15	Ministerio de Transporte	X	X	X	X	X
16	Ministerio de Cultura	X	X	X	X	X
	TOTAL	16	16	16	16	16

	DEPARTAMENTO ADMINISTRATIVO	PLAN ANTICORRUPCIÓN	MAPA DE RIESGOS	TRÁMITES	RENDICIÓN DE CUENTAS	SERVICIO AL CIUDADANO
1	Departamento Administrativo de la Presidencia de la República	X	X	X	X	X
2	Departamento Administrativo de la Función Pública	X	X	X	X	X
3	Departamento Administrativo Nacional de Estadísticas	X	X	X	X	X
4	Departamento Administrativo de Ciencia, Tecnología e Innovación - Colciencias-	X	X	X	X	X
5	Departamento Administrativo para la Prosperidad Social	X	X	X	X	X
6	Departamento Administrativo del Deporte, la Recreación, la Actividad Física y el Aprovechamiento del Tiempo Libre - COLDEPORTES-	X	X	X	X	X
7	Departamento Nacional de Planeación	X	X	X	X	X
	TOTAL	7	7	7	7	7



ORDEN NACIONAL CONSOLIDADO PLAN ANTICORRUPCIÓN 2014

SECTOR	Entidades	Elaboraron Plan	Todos Los Componentes	No Elaboraron Plan	Mapa De Riesgos	Trámites	Rendición Cuentas	Servicio al Ciudadano
Agricultura	17	6	3	11	3	6	6	6
Ambiente	8	6	2	2	2	5	6	6
Ciencia y Tecnología	1	1	1		1	1	1	1
Comercio	11	8	4	3	4	7	8	8
Cultura	4	2	2	2	2	2	2	2
Defensa	22	12	5	10	5	12	12	12
Deporte	1	1				1	1	1
Educación	11	6	5	5	5	6	6	7
Estadísticas	3	3	3		3	3	3	3
Función Pública	2	2				2	2	2
Hacienda	21	16	11	5	12	15	15	15
Inclusión Social y Reconciliación	6	4	3	2	3	3	4	4
Inteligencia Estratégica y Contrainteligencia	2	1	1	1	1	1	1	1
Interior	6	4		2	1	3	4	4
Justicia	5	3	3	2	3	3	3	3
Minas	9	6	4	3	4	6	6	6
Planeación	4	4	4		4	4	4	4
Presidencia	5	5	2		2	5	5	5
Relaciones Exteriores	2	2	2		2	2	2	2
Salud	12	8	2	4	2	8	8	8
Tecnologías de la información	13	5		8		5	5	5
Trabajo	7	4		3		4	4	4
Transporte	5	4	3	1	3	4	4	4
Vivienda	3	0	0	3	1			
TOTAL	180	112	60	68	63	107	111	112



ORDEN NACIONAL CONSOLIDADO PLAN ANTICORRUPCIÓN 2013

SECTOR	Entidades	Elaboraron Plan	Todos Los Componentes	No Elaboraron Plan	Mapa de Riesgos	Trámites	Rendición Cuentas	Servicio al Ciudadano
Agricultura	17	10	7	7	9	8	9	10
Ambiente	8	7	4	1	7	4	7	6
Ciencia y Tecnología	1	1	1		1	1	1	1
Comercio	11	9	8	1	9	8	9	9
Cultura	4	4	4		4	4	4	4
Defensa	22	21	21	1	21	21	21	21
Deporte	1	1	1		1	1	1	1
Educación	11	11	10		10	11	11	11
Estadísticas	3	3	3		3	3	3	3
Función Pública	2	2	2		2	2	2	2
Hacienda	21	19	17	2	19	17	19	19
Inclusión Social y Reconciliación	6	6	6		6	6	6	6
Inteligencia Estratégica y Contrainteligencia	2	2			2		2	2
Interior	6	5	4	1	5	4	5	5
Justicia	5	5	5		5	5	5	5
Minas	9	8	6	1	8	6	7	8
Planeación	4	4	4		4	4	4	4
Presidencia	5	5	5		5	5	5	5
Relaciones Exteriores	2	2	2		2	2	2	2
Salud	12	12	12		12	12	12	12
Tecnologías de la información	13	8	5	5	7	5	7	7
Trabajo	7	5	5	2	5	5	5	5
Transporte	5	5	4		5	4	5	5
Vivienda	3	3	3	0	3	3	3	3
TOTAL	180	158	139	21	155	141	155	156



ORDEN NACIONAL

PLAN ANTICORRUPCIÓN CONSOLIDADO POR SECTORES



Secretaría de Transparencia
Presidencia de la República

**PROSPERIDAD
PARA TODOS**

Sector Agricultura - Consolidado 2014

#	Naturaleza Jurídica	Instituciones	MR C ¹	T ²	RC ³	SC ⁴
1	Sociedad E. M.	Almacenes Generales de Depósito de la Caja Agraria y Banco Ganadero S.A.				
2	Unidad Administrativa Especial con P. J.	Autoridad Nacional de Acuicultura y Pesca.				
3	Sociedad E. M.	Banco Agrario de Colombia S.A.				
4	Corp. Subsidio Familiar. (Privada).	Caja de Compensación Familiar Campesina.				
5	Corp. e Instituciones de Investigación	Corporación Colombia Internacional.				
6	Corp. e Instituciones de Investigación	Corporación Colombiana de Investigación Agropecuaria				
7	Empresas Industriales y Comerciales del Estado. (Privada).	Corporación de Abastos de Bogotá S.A.				
8	Corp. e Instituciones de Investigación	Corporación Nacional de Investigación y Fomento Forestal.				
9	Sociedad E. M.	Empresa Colombiana de Productos Veterinarios Vecol S.A.				
10	Sociedad E. M.	Fondo para el Financiamiento del Sector Agropecuario	X	X	X	X
11	Establecimiento Público	Instituto Colombiano Agropecuario.	X	X	X	X
12	Establecimiento Público	Instituto Colombiano de Desarrollo Rural.		X	X	X
13	Ministerio	Ministerio de Agricultura y desarrollo Rural	X	X	X	X
14	Sociedad E. M.	Sociedad Fiduciaria de Desarrollo Agropecuario S.A.				
15	Unidad Administrativa Especial con P. J.	Unidad Administrativa Especial de Gestión de Restitución de Tierras despojadas.		X	X	X
16	Unidad Administrativa Especial con P. J.	Unidad de Planificación de Tierras Rurales, Adecuación de Tierras y Usos Agropecuarios.		X	X	X
17	Sociedad E. M.	Central de Abastos de Cúcuta S.A. – CENABASTOS.				
TOTAL			3	6	6	6

¹ Mapa de Riesgos de Corrupción

² Trámites

³ Rendición de Cuentas

⁴ Servicio al Ciudadano



Sector Agricultura - Consolidado 2013

#	Naturaleza Jurídica	Instituciones	MRC	T	RC	SC
1	Sociedad E. M.	Almacenes Generales de Depósito de la Caja Agraria Y Banco Ganadero S.A.	X			
2	Unidad Administrativa Especial con P. J.	Autoridad Nacional de Acuicultura y Pesca	X	X	X	X
3	Sociedad E. M.	Banco Agrario de Colombia S.A.	X			
4	Corp. Subsidio Familiar	Caja de Compensación Familiar Campesina		X		X
5	Corp. e Instituciones de Investigación	Corporación Colombia Internacional ⁵				
6	Corp. e Instituciones de Investigación	Corporación Colombiana de Investigación Agropecuaria ⁶				
7	Empresas Industriales y Comerciales del Estado	Corporación de Abastos de Bogotá S.A. ⁷				
8	Corp. e Instituciones de Investigación	Corporación Nacional de Investigación y Fomento Forestal ⁸				
9	Sociedad E. M.	Empresa Colombiana de Productos Veterinarios Vecol S.A.			X	X
10	Sociedad E. M.	Fondo para el Financiamiento del Sector Agropecuario	X	X	X	X
11	Establecimiento Público	Instituto Colombiano Agropecuario	X	X	X	X
12	Establecimiento Público	Instituto Colombiano de Desarrollo Rural	X	X	X	X
13	Ministerio	Ministerio de Agricultura y Desarrollo Rural	X	X	X	X
14	Sociedad E. M.	Sociedad Fiduciaria de Desarrollo Agropecuario S.A. ⁹			X	X
15	Unidad Administrativa Especial con P. J.	Unidad Administrativa Especial de Gestión De Restitución de Tierras Despojadas	X	X	X	X
16	Unidad Administrativa Especial con P. J.	Unidad de Planificación de Tierras Rurales, Adecuación de Tierras y Usos Agropecuarios	X	X	X	X
17	Sociedad E. M.	Central de Abastos de Cúcuta S.A. – CENABASTOS ¹⁰				
TOTAL			9	8	9	10

⁵ Formulario del FURAG no diligenciado.

⁶ Formulario del FURAG no diligenciado.

⁷ Formulario del FURAG no diligenciado.

⁸ Formulario del FURAG no diligenciado.

⁹ No se encontró Mapa de Riesgos en página web. En FURAG reportan 85% de avance.

¹⁰ Información verificada en página web de la entidad. Formulario del FURAG no diligenciado.



Sector Ambiente y Desarrollo Sostenible- Consolidado 2014

#	Naturaleza Jurídica	Instituciones	MRC	T	RC	SC
1	Unidad Administrativa Especial sin Personería Jurídica	Autoridad Nacional de Licencias Ambientales		X	X	X
2	Corporaciones e Instituciones de Investigación	Instituto Amazónico de Investigaciones Científicas	X	X	X	X
3	Establecimiento Público	Instituto de Hidrología, Meteorología y Estudios Ambientales		X	X	X
4	Corporaciones e Instituciones de Investigación	Instituto de Investigaciones Ambientales del Pacífico John Von Neumann				
5	Corporaciones e Instituciones de Investigación	Instituto de Investigaciones Marinas y Costeras José Benito Vives de Andrés			X	X
6	Corporaciones e Instituciones de Investigación	Instituto de Investigación de Recursos Biológicos Alexander Von Humboldt.				
7	Ministerio	Ministerio de Ambiente y Desarrollo Sostenible	X	X	X	X
8	Unidad Administrativa Especial sin Personería Jurídica	Parques Nacionales Naturales de Colombia		X	X	X
TOTAL			2	5	6	6



Sector Ambiente y Desarrollo Sostenible - Consolidado 2013

#	Naturaleza Jurídica	Instituciones	MRC	T	RC	SC
1	Unidad Administrativa Especial sin Personería Jurídica	Autoridad Nacional de Licencias Ambientales.	X	X	X	X
2	Corporaciones e Instituciones de Investigación	Instituto Amazónico de Investigaciones Científicas.	X		X	
3	Establecimiento Público	Instituto de Hidrología, Meteorología y Estudios Ambientales	X	X	X	X
4	Corporaciones e Instituciones de Investigación	Instituto de Investigaciones Ambientales del Pacífico John Von Neumann	X		X	X
5	Corporaciones e Instituciones de Investigación	Instituto de Investigaciones Marinas y Costeras José Benito Vives de Andrés	X		X	X
6	Corporaciones e Instituciones de Investigación	Instituto de Investigación De Recursos Biológicos Alexander Von Humboldt ¹¹				
7	Ministerio	Ministerio de Ambiente y Desarrollo Sostenible	X	X	X	X
8	Unidad Administrativa Especial sin Personería Jurídica	Parques Nacionales Naturales de Colombia	X	X	X	X
TOTAL			7	4	7	6

¹¹ Formulario del FURAG no diligenciado.



Sector Ciencia, Tecnología e Innovación - Consolidado 2014

#	Naturaleza Jurídica	Instituciones	MRC	T	RC	SC
1	Departamento Administrativo	Ciencia, Tecnología e Innovación	X	X	X	X
TOTAL			1	1	1	1

Sector Ciencia, Tecnología e Innovación - Consolidado 2013

#	Naturaleza Jurídica	Instituciones	MRC	T	RC	SC
1	Departamento Administrativo	Ciencia, Tecnología e Innovación	X	X	X	X
TOTAL			1	1	1	1



Sector Cultura - Consolidado 2014

#	Naturaleza Jurídica	Instituciones	MRC	T	RC	SC
1	Establecimiento Público	Archivo General de la Nación	X	X	X	X
2	Establecimiento Público	Instituto Caro y Cuervo				
3	Establecimiento Público	Instituto Colombiano de Antropología E Historia				
4	Ministerio	Ministerio de Cultura	X	X	X	X
TOTAL			2	2	2	2

Sector Cultura - Consolidado 2013

#	Naturaleza Jurídica	Instituciones	MRC	T	RC	SC
1	Establecimiento Público	Archivo General de la Nación	X	X	X	X
2	Establecimiento Público	Instituto Caro y Cuervo	X	X	X	X
3	Establecimiento Público	Instituto Colombiano de Antropología e Historia	X	X	X	X
4	Ministerio	Ministerio de Cultura	X	X	X	X
TOTAL			4	4	4	4



Sector Comercio, Industria y Turismo - Consolidado 2014

#	Naturaleza Jurídica	Instituciones	MRC	T	RC	SC
1	Sociedad de Economía Mixta	Artesanías de Colombia S.A.		X	X	X
2	Sociedad de Economía Mixta	Banco de Comercio Exterior de Colombia S.A.	X	X	X	X
3	Corporaciones E Instituciones de Investigación. (Privada).	Corporación para el Desarrollo de las Microempresas.				
4	Sociedad de Economía Mixta	Fiduciaria Colombiana de Comercio Exterior S.A.				
5	Sociedad Anónima de Economía Mixta	Fondo Nacional de Garantías S.A.		X	X	X
6	Unidad Administrativa Especial con Personería Jurídica	Instituto Nacional de Metrología	X	X	X	X
7	Unidad Administrativa Especial con Personería Jurídica	Junta Central de Contadores	X	X	X	X
9	Sociedad de Economía Mixta	Leasing Bancoldex S.A. Compañía de Financiamiento Comercial			X	X
9	Ministerio	Ministerio de Comercio, Industria y Turismo		X	X	X
10	Superintendencia con Personería Jurídica	Superintendencia de Industria y Comercio				
11	Superintendencia con Personería Jurídica	Superintendencia de Sociedades	X	X	X	X
TOTAL			4	7	8	8



Sector Comercio, Industria y Turismo - Consolidado 2013

#	Naturaleza Jurídica	Instituciones	MRC	T	RC	SC
1	Sociedad De Economía Mixta	Artesanías de Colombia S.A.	X	X	X	X
2	Sociedad De Economía Mixta	Banco de Comercio Exterior de Colombia S.A.	X		X	X
3	Corporaciones E Instituciones De Investigación	Corporación para el Desarrollo de las Microempresas				
4	Sociedad De Economía Mixta	Fiduciaria Colombiana de Comercio Exterior S.A.				
5	Sociedad Anónima De Economía Mixta	Fondo Nacional de Garantías S.A.	X	X	X	X
6	Unidad Administrativa Especial Con Personería Jurídica	Instituto Nacional de Metrología	X	X	X	X
7	Unidad Administrativa Especial Con Personería Jurídica	Junta Central de Contadores	X	X	X	X
9	Sociedad De Economía Mixta	Leasing Bancoldex S.A. Compañía de Financiamiento Comercial	X	X	X	X
9	Ministerio	Ministerio de Comercio, Industria y Turismo	X	X	X	X
10	Superintendencia Con Personería Jurídica	Superintendencia de Industria y Comercio	X	X	X	X
11	Superintendencia Con Personería Jurídica	Superintendencia de Sociedades	X	X	X	X
TOTAL			9	8	9	9



Sector Defensa - Consolidado 2014

#	Naturaleza Jurídica	Instituciones	MRC	T	RC	SC
1	Establecimiento Público	Agencia Logística de las Fuerzas Militares				
2	Especial	Armada Nacional	X	X	X	X
3	Establecimiento Público	Caja de Retiro de las Fuerzas Militares				
4	Establecimiento Público	Caja de Sueldos de Retiro de la Policía Nacional				
5	Empresas Industriales y Comerciales del Estado	Caja Promotora de Vivienda Militar y de Policía				
6	Establecimiento Público	Club Militar	X	X	X	X
7	Especial	Comando General de las Fuerzas Militares		X	X	X
8	Sociedad Pública	Corporación de Ciencia y Tecnología para el Desarrollo de la Industria Naval		X	X	X
9	Sociedad de Economía Mixta	Corporación de la Industria Aeronáutica Colombiana S.A.				
10	Establecimiento Público	Defensa Civil Colombiana		X	X	X
11	Especial	Dirección General de la Policía Nacional				
12	Especial	Dirección General Marítima	X	X	X	X
13	Especial	Ejército Nacional de Colombia		X	X	X
14	Establecimiento Público	Fondo Rotatorio de la Policía Nacional	X	X	X	X
15	Especial	Fuerza Aérea Colombiana		X	X	X
16	Establecimiento Público	Hospital Militar Central				
17	Empresas Industriales y Comerciales del Estado	Industria Militar	X	X	X	X
18	Establecimiento Público	Instituto de Casas Fiscales del Ejército				
19	Ministerio	Ministerio de Defensa Nacional		X	X	X
20	Sociedad de Economía Mixta por Acciones	Servicio Aéreo a Territorios Nacionales S.A.				
21	Sociedad de Economía Mixta	Sociedad Hotelera Tequendama S.A. - Crowne Plaza				
22	Superintendencia con Personería Jurídica	Superintendencia de Vigilancia Y Seguridad Privada		X	X	X
TOTAL			5	12	12	12



Sector Defensa - Consolidado 2013

#	Naturaleza Jurídica	Instituciones	MRC	T	RC	SC
1	Establecimiento Público	Agencia Logística de las Fuerzas Militares	X	X	X	X
2	Especial	Armada Nacional	X	X	X	X
3	Establecimiento Público	Caja De Retiro de las Fuerzas Militares	X	X	X	X
4	Establecimiento Público	Caja De Sueldos de Retiro de la Policía Nacional	X	X	X	X
5	Empresas Industriales y Comerciales del Estado	Caja Promotora de Vivienda Militar y de Policía	X	X	X	X
6	Establecimiento Público	Club Militar	X	X	X	X
7	Especial	Comando General de las Fuerzas Militares	X	X	X	X
8	Sociedad Pública	Corporación de Ciencia y Tecnología para el Desarrollo de la Industria Naval ¹²				
9	Sociedad de Economía Mixta	Corporación de la Industria Aeronáutica Colombiana S.A.	X	X	X	X
10	Establecimiento Público	Defensa Civil Colombiana	X	X	X	X
11	Especial	Dirección General de la Policía Nacional	X	X	X	X
12	Especial	Dirección General Marítima	X	X	X	X
13	Especial	Ejército Nacional de Colombia	X	X	X	X
14	Establecimiento Público	Fondo Rotatorio de la Policía Nacional	X	X	X	X
15	Especial	Fuerza Aérea Colombiana	X	X	X	X
16	Establecimiento Público	Hospital Militar Central	X	X	X	X
17	Empresas Industriales y Comerciales del Estado	Industria Militar	X	X	X	X
18	Establecimiento Público	Instituto de Casas Fiscales del Ejército	X	X	X	X
19	Ministerio	Ministerio de Defensa Nacional	X	X	X	X
20	Sociedad de Economía Mixta por Acciones	Servicio Aéreo a Territorios Nacionales S.A.	X	X	X	X
21	Sociedad de Economía Mixta	Sociedad Hotelera Tequendama S.A. - Crowne Plaza	X	X	X	X
22	Superintendencia con Personería Jurídica	Superintendencia de Vigilancia y Seguridad Privada	X	X	X	X
TOTAL			21	21	21	21

¹² Formulario del FURAG no diligenciado.



Sector del Deporte, la Recreación, la Actividad Física y el Aprovechamiento del Tiempo Libre - Consolidado 2014

#	Naturaleza Jurídica	Instituciones	MRC	T	RC	SC
1	Departamento Administrativo	Departamento Administrativo del Deporte, la Recreación, la Actividad Física y el Aprovechamiento del Tiempo Libre		X	X	X
TOTAL			0	1	1	1

Sector del Deporte, la Recreación, la Actividad Física y el Aprovechamiento del Tiempo Libre - Consolidado 2013

#	Naturaleza Jurídica	Instituciones	MRC	T	RC	SC
1	Departamento Administrativo	Departamento Administrativo del Deporte, la Recreación, la Actividad Física y el Aprovechamiento del Tiempo Libre	X	X	X	X
TOTAL			1	1	1	1



Sector Estadísticas - Consolidado 2014

#	Naturaleza Jurídica	Instituciones	MRC	T	RC	SC
1	Departamento Administrativo	Departamento Administrativo Nacional de Estadística	X	X	X	X
2	Establecimiento Público	Fondo Rotatorio del Departamento Administrativo Nacional de Estadística	X	X	X	X
3	Establecimiento Público	Instituto Geográfico Agustín Codazzi	X	X	X	X
TOTAL			3	3	3	3

Sector Estadísticas - Consolidado 2013

#	Naturaleza Jurídica	Instituciones	MRC	T	RC	SC
1	Departamento Administrativo	Departamento Administrativo Nacional de Estadística	X	X	X	X
2	Establecimiento Público	Fondo Rotatorio del Departamento Administrativo Nacional de Estadística	X	X	X	X
3	Establecimiento Público	Instituto Geográfico Agustín Codazzi	X	X	X	X
TOTAL			3	3	3	3



Sector Educación - Consolidado 2014

#	Naturaleza Jurídica	Instituciones	MRC	T	RC	SC
1	Establecimiento Público	Escuela Tecnológica Instituto Técnico Central				
2	Sociedad De Economía Mixta	Fondo de Desarrollo de la Educación Superior				
3	Especial	Instituto Colombiano de Crédito Educativo y Estudios Técnicos en el Exterior "Mariano Ospina Pérez"	X	X	X	X
4	Especial	Instituto Colombiano para la Evaluación de la Educación-ICFES	X	X	X	X
5	Establecimiento Público	Instituto Nacional de Formación Técnica Profesional de San Juan del Cesar				
6	Establecimiento Público	Instituto Nacional de Formación Técnica Profesional del Departamento de San Andrés, Providencia y Santa Catalina				X
7	Establecimiento Público	Instituto Nacional para Ciegos	X	X	X	X
8	Establecimiento Público	Instituto Nacional para Sordos	X	X	X	X
9	Establecimiento Público	Instituto Tolimense de Formación Técnica Profesional				
10	Establecimiento Público	Instituto Técnico Nacional de Comercio "Simón Rodríguez"		X	X	X
11	Ministerio	Ministerio de Educación Nacional	X	X	X	X
TOTAL			5	6	6	7



Sector Educación - Consolidado 2013

#	Naturaleza Jurídica	Instituciones	MRC	T	RC	SC
1	Establecimiento Público	Escuela Tecnológica Instituto Técnico Central ¹³		X	X	X
2	Sociedad De Economía Mixta	Fondo de Desarrollo de la Educación Superior	X	X	X	X
3	Especial	Instituto Colombiano de Crédito Educativo y Estudios Técnicos En El Exterior "Mariano Ospina Pérez"	X	X	X	X
4	Especial	Instituto Colombiano para la Evaluación de la Educación	X	X	X	X
5	Establecimiento Público	Instituto Nacional de Formación Técnica Profesional de San Juan del Cesar	X	X	X	X
6	Establecimiento Público	Instituto Nacional de Formación Técnica Profesional del Departamento de San Andrés, Providencia y Santa Catalina	X	X	X	X
7	Establecimiento Público	Instituto Nacional para Ciegos	X	X	X	X
8	Establecimiento Público	Instituto Nacional para Sordos	X	X	X	X
9	Establecimiento Público	Instituto Tolimense de Formación Técnica Profesional	X	X	X	X
10	Establecimiento Público	Instituto Técnico Nacional de Comercio "Simón Rodríguez"	X	X	X	X
11	Ministerio	Ministerio de Educación Nacional	X	X	X	X
TOTAL			10	11	11	11

¹³ No se encontró Mapa de Riesgos en página web. FURAG reporta 3% de avance.



Sector Función Pública - Consolidado 2014

#	Naturaleza Jurídica	Instituciones	MRC	T	RC	SC
1	Departamento Administrativo	Departamento Administrativo de la Función Pública		X	X	X
2	Establecimiento Público	Escuela Superior de Administración Pública		X	X	X
TOTAL			0	2	2	2

Sector Función Pública - Consolidado 2013

#	Naturaleza Jurídica	Instituciones	MRC	T	RC	SC
1	Departamento Administrativo	Departamento Administrativo de la Función Pública	X	X	X	X
2	Establecimiento Público	Escuela Superior de Administración Pública	X	X	X	X
TOTAL			2	2	2	2



Sector Inclusión Social y Reconciliación- Consolidado 2014

#	Naturaleza Jurídica	Instituciones	MRC	T	RC	SC
1	Unidad Administrativa Especial Con Personería Jurídica	Agencia Nacional para la Superación de la Pobreza Extrema	X	X	X	X
2	Unidad Administrativa Especial Con Personería Jurídica	Unidad Atención y Reparación Integral a las Víctimas				
3	Unidad Administrativa Especial Con Personería Jurídica	Centro de Memoria Histórica			X	X
4	Departamento Administrativo	Departamento Administrativo para la Prosperidad Social	X	X	X	X
5	Establecimiento Público	Instituto Colombiano de Bienestar Familiar				
6	Unidad Administrativa Especial Con Personería Jurídica	Unidad Administrativa Especial para la Consolidación Territorial	X	X	X	X
TOTAL			3	3	4	4

Sector Inclusión Social y Reconciliación - Consolidado 2013

#	Naturaleza Jurídica	Instituciones	MRC	T	RC	SC
1	Unidad Administrativa Especial Con Personería Jurídica	Agencia Nacional para la Superación de la Pobreza Extrema	X	X	X	X
2	Unidad Administrativa Especial Con Personería Jurídica	Atención y Reparación Integral a las Víctimas	X	X	X	X
3	Unidad Administrativa Especial Con Personería Jurídica	Centro de Memoria Histórica	X	X	X	X
4	Departamento Administrativo	Departamento Administrativo para la Prosperidad Social	X	X	X	X
5	Establecimiento Público	Instituto Colombiano de Bienestar Familiar	X	X	X	X
6	Unidad Administrativa Especial Con Personería Jurídica	Unidad Administrativa Especial para la Consolidación Territorial	X	X	X	X
TOTAL			6	6	6	6



Sector Hacienda - Consolidado 2014

#	Naturaleza Jurídica	Instituciones	MRC	T	RC	SC
1	Empresas Industriales Y Comerciales Del Estado	Administradora del Monopolio Rentístico de los Juegos de Suerte y Azar	X	X	X	X
2	Unidad Administrativa Especial Sin Personería Jurídica	Agencia del Inspector General de Tributos, Rentas y Contribuciones Parafiscales	X	X	X	X
3	Especial	Central de Inversiones S.A.	X	X	X	X
4	Sociedad Anónima De Economía Mixta.	Fiduciaria la Previsora S.A.				
5	Sociedad Anónima De Economía Mixta.	Financiera de Desarrollo Nacional	X			
6	Sociedad De Economía Mixta	Financiera de Desarrollo Territorial S.A.		X	X	X
7	Entidad Descentralizada De Naturaleza Especial	Fondo de Adaptación		X	X	X
8	Única	Fondo de Garantías de Entidades Cooperativas	X	X	X	X
9	Especial	Fondo de Garantías de Instituciones Financieras	X	X	X	X
10	Sociedad De Economía Mixta	La Previsora S.A. Compañía de Seguros	X	X	X	X
11	Ministerio	Ministerio de Hacienda y Crédito Público		X	X	X
12	Sociedad Anónima De Economía Mixta.	Positiva Compañía de Seguros S.A.	X	X	X	X
13	Especial	Sociedad de Activos Especiales S.A.S.	X	X	X	X
14	Empresas Industriales y Comerciales Del E.	Sociedad Granfiduciaria Fiduciaria Industrial S.A.				
15	Superintendencia Con Personería Jurídica	Superintendencia de la Economía Solidaria				
16	Superintendencia Con Personería Jurídica	Superintendencia Financiera De Colombia	X	X	X	X
17	Unidad Administrativa Especial Con Personería Jurídica	Contaduría General de la Nación	X	X	X	X
18	Unidad Administrativa Especial Con Personería Jurídica	Unidad Administrativa Especial de Gestión Pensional y Contribuciones Parafiscales de la Protección Social	X	X	X	X
19	Unidad Administrativa Especial Con Personería Jurídica	Unidad Administrativa Especial Dirección de Impuestos y Aduanas Nacionales - DIAN		X	X	X
20	Unidad Administrativa Especial Con Personería Jurídica	Unidad de Información y Análisis Financiero				
21	Unidad Administrativa Especial Sin Personería Jurídica	Unidad de Proyección Normativa y Estudios de Regulación Financiera ¹⁴				
TOTAL			12	15	15	15

¹⁴ La Entidad fue creada en Noviembre de 2011, y entro en funcionamiento a partir de octubre de 2013. En 2014, el Plan Acción incluye elaboración de componente del Plan para su finalización segundo semestre del año.



Sector Hacienda - Consolidado 2013

#	Naturaleza Jurídica	Instituciones	MRC	T	RC	SC
1	Empresas Industriales Y Comerciales Del Estado	Administradora del Monopolio Rentístico de los Juegos De Suerte Y Azar	X	X	X	X
2	Unidad Administrativa Especial Sin Personería Jurídica	Agencia del Inspector General de Tributos, Rentas y Contribuciones Parafiscales	X	X	X	X
3	Especial	Central de Inversiones S.A.	X	X	X	X
4	Sociedad Anónima De Economía Mixta.	Fiduciaria La Previsora S.A.	X	X	X	X
5	Sociedad Anónima De Economía Mixta.	Financiera de Desarrollo Nacional	X	X	X	X
6	Sociedad De Economía Mixta	Financiera de Desarrollo Territorial S.A.	X	X	X	X
7	Entidad Descentralizada De Naturaleza Especial	Fondo de Adaptación	X	X	X	X
8	Única	Fondo de Garantías de Entidades Cooperativas	X	X	X	X
9	Especial	Fondo de Garantías de Instituciones Financieras	X	X	X	X
10	Sociedad De Economía Mixta	La Previsora S.A. Compañía De Seguros	X	X	X	X
11	Ministerio	Ministerio de Hacienda Y Crédito Público	X	X	X	X
12	Sociedad Anónima De Economía Mixta.	Positiva Compañía de Seguros S.A.	X	X	X	X
13	Especial	Sociedad de Activos Especiales S.A.S.	X		X	X
14	Empresas Industriales y Comerciales Del E.	Sociedad Granfiduciaria Fiduciaria Industrial S.A. ¹⁵				
15	Superintendencia Con Personería Jurídica	Superintendencia de la Economía Solidaria	X	X	X	X
16	Superintendencia Con Personería Jurídica	Superintendencia Financiera De Colombia	X	X	X	X
17	Unidad Administrativa Especial Con Personería Jurídica	Unidad Administrativa Especial Contaduría General de la Nación	X	X	X	X
18	Unidad Administrativa Especial Con Personería Jurídica	Unidad Administrativa Especial de Gestión Pensional y Contribuciones Parafiscales de la Protección Social	X	X	X	X
19	Unidad Administrativa Especial Con Personería Jurídica	Unidad Administrativa Especial Dirección de Impuestos y Aduanas Nacionales	X	X	X	X
20	Unidad Administrativa Especial Con Personería Jurídica	Unidad de Información y Análisis Financiero	X		X	X
21	Unidad Administrativa Especial Sin Personería Jurídica	Unidad de Proyección Normativa y Estudios de Regulación Financiera ¹⁶				
TOTAL			19	17	19	19

¹⁵ Formulario del FURAG no diligenciado.

¹⁶ No se encontró Plan Anticorrupción en su página web. La Entidad fue creada en Noviembre de 2011 y entro en funcionamiento a partir de octubre de 2013. En FURAG reportan Plan con un avance 56%, MPC 10%, RC 26%, SC 15%.



Sector Inteligencia Estratégica y Contrainteligencia Consolidado 2014

#	Naturaleza Jurídica	Instituciones	M R C	T	R C	S C
1	Departamento Administrativo	Dirección Nacional de Inteligencia				
2	Establecimiento Público	Fondo Rotatorio del Departamento Administrativo de Seguridad	X	X	X	X
TOTAL			1	1	1	1

Sector Inteligencia Estratégica y Contrainteligencia Consolidado 2013

#	Naturaleza Jurídica	Instituciones	M R C	T	R C	S C
1	Departamento Administrativo	Dirección Nacional de Inteligencia	X		X	X
2	Establecimiento Público	Fondo Rotatorio del Departamento Administrativo de Seguridad ¹⁷	X		X	X
TOTAL			2	0	2	2

¹⁷ En formulario del FURAG 2013 se reporta cumplimiento y 2014 no se reporta avance.



Sector Interior 2014

#	Naturaleza Jurídica	Instituciones	MRC	T	RC	SC
1	Establecimiento Público	Corporación Nacional para la Reconstrucción de la Cuenca del Río Páez y Zonas Aledañas	X		X	X
2	Unidad Administrativa Especial Con Personería Jurídica	Dirección Nacional de Derecho De Autor				
3	Establecimiento Público	Fondo para la Participación y el Fortalecimiento de la Democracia				
4	Empresas Industriales Y Comerciales Del Estado	Imprenta Nacional de Colombia		X	X	X
5	Ministerio	Ministerio del Interior		X	X	X
6	Unidad Administrativa Especial Con Personería Jurídica	Unidad Nacional de Protección		X	X	X
TOTAL			1	3	4	4

Sector Interior - Consolidado 2013

#	Naturaleza Jurídica	Instituciones	MRC	T	RC	SC
1	Establecimiento Público	Corporación Nacional para la Reconstrucción de la Cuenca del Río Páez y Zonas Aledañas	X		X	X
2	Unidad Administrativa Especial Con Personería Jurídica	Dirección Nacional de Derecho De Autor	X	X	X	X
3	Establecimiento Público	Bomberos ¹⁸				
4	Empresas Industriales Y Comerciales Del Estado	Imprenta Nacional de Colombia	X	X	X	X
5	Ministerio	Ministerio del Interior	X	X	X	X
6	Unidad Administrativa Especial Con Personería Jurídica	Unidad Nacional de Protección	X	X	X	X
TOTAL			5	4	5	5

¹⁸ Formulario del FURAG no diligenciado. En 2013 reportan a Fondo de Participación y Fortalecimiento de la Democracia y en 2014 a Bomberos.

Sector Justicia - Consolidado 2014

#	Naturaleza Jurídica	Instituciones	MRC	T	RC	SC
1	Unidad Administrativa Especial Con Personería Jurídica	Agencia Nacional de Defensa Jurídica del Estado	X	X	X	X
2	Establecimiento Público	Instituto Nacional Penitenciario y Carcelario				
3	Ministerio	Ministerio de Justicia y del Derecho	X	X	X	X
4	Superintendencia Con Personería Jurídica	Superintendencia de Notariado y Registro				
5	Unidad Administrativa Especial Con Personería Jurídica	Unidad de Servicios Penitenciarios y Carcelarios	X	X	X	X
TOTAL			3	3	3	3

Sector Justicia 2013

#	Naturaleza Jurídica	Instituciones	MRC	T	RC	SC
1	Unidad Administrativa Especial Con Personería Jurídica	Agencia Nacional de Defensa Jurídica del Estado	X	X	X	X
2	Establecimiento Público	Instituto Nacional Penitenciario y Carcelario	X	X	X	X
3	Ministerio	Ministerio de Justicia y del Derecho	X	X	X	X
4	Superintendencia Con Personería Jurídica	Superintendencia de Notariado y Registro	X	X	X	X
5	Unidad Administrativa Especial Con Personería Jurídica	Unidad de Servicios Penitenciarios y Carcelarios	X	X	X	X
TOTAL			5	5	5	5



Minas y Energía - Consolidado 2014

#	Naturaleza Jurídica	Instituciones	MRC	T	RC	SC
1	Agencia Estatal De Naturaleza Especial	Agencia Nacional de Hidrocarburos		X	X	X
2	Agencia Estatal De Naturaleza Especial	Agencia Nacional de Minería				
3	Sociedad de Economía Mixta	CENIT – Transporte Logístico de Hidrocarburos				
4	Unidad Administrativa Especial Sin Personería Jurídica	Comisión de Regulación de Energía y Gas	X	X	X	X
5	Agencia Estatal De Naturaleza Especial	ECOPETROL S.A.				
6	Establecimiento Público	Instituto de Planificación y Promoción de Soluciones Energéticas para las Zonas no Interconectadas	X	X	X	X
7	Ministerio	Ministerio de Minas y Energía	X	X	X	X
8	Instituto Científico Y Tecnológico	Servicio Geológico Colombiano	X	X	X	X
9	Unidad Administrativa Especial Con Personería Jurídica	Unidad de Planeación Minero Energética		X	X	X
TOTAL			4	6	6	6



Minas y Energía - Consolidado 2013

#	Naturaleza Jurídica	Instituciones	M R C	T	R C	S C
1	Agencia Estatal de Naturaleza Especial	Agencia Nacional de Hidrocarburos	X	X	X	X
2	Agencia Estatal De Naturaleza Especial	Agencia Nacional de Minería	X	X	X	X
3	Sociedad de Economía Mixta	CENIT – Transporte Logístico de Hidrocarburos ¹⁹				
4	Unidad Administrativa Especial Sin Personería Jurídica	Comisión de Regulación de Energía y Gas	X		X	X
5	Sociedad De Economía Mixta	Ecopetrol S.A.	X		X	X
6	Establecimiento Público	Instituto de Planificación y Promoción de Soluciones Energéticas para las Zonas No Interconectadas	X	X	X	X
7	Ministerio	Ministerio de Minas y Energía	X	X	X	X
8	Instituto Científico Y Tecnológico	Servicio Geológico Colombiano	X	X	X	X
9	Unidad Administrativa Especial Con Personería Jurídica	Unidad de Planeación Minero Energética	X	X	X	X
TOTAL			8	6	8	8

¹⁹ Formulario del FURAG no diligenciado. En 2013, el formulario reporta a empresas de energía eléctrica, y en 2014 no aparecen dichas empresas pero incluye CENIT – Transporte Logístico de Hidrocarburos.



Sector Presidencia de la Republica - Consolidado 2014

#	Naturaleza Jurídica	Instituciones	MRC	T	RC	SC
1	Unidad Administrativa Especial Con Personería Jurídica	Agencia Colombiana para la Reintegración de Personas y Grupos Alzados en Armas	X	X	X	X
2	Unidad Administrativa Especial Con Personería Jurídica	Agencia Presidencial de Cooperación Internacional de Colombia		X	X	X
3	Departamento Administrativo	Departamento Administrativo de la Presidencia de la República	X	X	X	X
4	Sociedades Públicas Por Acciones	Empresa Nacional de Renovación y Desarrollo Urbano, Virgilio Barco Vargas - S.A.S.		X	X	X
5	Unidad Administrativa Especial Con Personería Jurídica	Unidad Nacional para la Gestión del Riesgo de Desastres		X	X	X
TOTAL			2	5	5	5

Sector Presidencia de la Republica - Consolidado 2013

#	Naturaleza Jurídica	Instituciones	MRC	T	RC	SC
1	Unidad Administrativa Especial Con Personería Jurídica	Agencia Colombiana para la Reintegración de Personas y Grupos Alzados en Armas	X	X	X	X
2	Unidad Administrativa Especial Con Personería Jurídica	Agencia Presidencial de Cooperación Internacional de Colombia	X	X	X	X
3	Departamento Administrativo	Departamento Administrativo de la Presidencia de la República	X	X	X	X
4	Sociedades Públicas Por Acciones	Empresa Nacional de Renovación y Desarrollo Urbano, Virgilio Barco Vargas - S.A.S.	X	X	X	X
5	Unidad Administrativa Especial Con Personería Jurídica	Unidad Nacional para la Gestión del Riesgo de Desastres	X	X	X	X
TOTAL			5	5	5	5



Sector Relaciones Exteriores - Consolidado 2014

#	Naturaleza Jurídica	Instituciones	MRC	T	RC	SC
1	Ministerio	Ministerio de Relaciones Exteriores	X	X	X	X
2	Unidad Administrativa Especial Con Personería Jurídica	Unidad Administrativa Especial Migración Colombia	X	X	X	X
TOTAL			2	2	2	2

Sector Relaciones Exteriores - Consolidado 2013

#	Naturaleza Jurídica	Instituciones ²⁰	MRC	T	RC	SC
1	Ministerio	Ministerio de Relaciones Exteriores	X	X	X	X
2	Unidad Administrativa Especial Con Personería Jurídica	Unidad Administrativa Especial Migración Colombia	X	X	X	X
TOTAL			2	2	2	2

²⁰ En formulario del FURAG 2013 reportan a Fondo Rotatorio y en 2014 no lo hacen.



Sector Salud - Consolidado 2014

#	Naturaleza Jurídica	Instituciones	MRC	T	RC	SC
1	Empresas Industriales y Comerciales del Estado	Caja de Previsión Social de Comunicaciones				
2	Empresas Sociales del Estado	Empresa Social del Estado Centro Dermatológico Federico Lleras Acosta		X	X	X
3	Establecimiento Público	Fondo de Pasivo Social de Ferrocarriles Nacionales de Colombia				
4	Establecimiento Público	Fondo Pasivo Social del Congreso de la República		X	X	X
5	Empresas Sociales del Estado	Instituto Nacional de Cancerología, Empresa Social del Estado		X	X	X
6	Instituto Científico y Tecnológico	Instituto Nacional de Salud	X	X	X	X
7	Establecimiento Público	Instituto Nacional de Vigilancia de Medicamentos y Alimentos				
8	Ministerio	Ministerio de Salud y Protección Social		X	X	X
9	Empresas Sociales del Estado	Sanatorio de Agua de Dios, Empresa Social del Estado		X	X	X
10	Empresas Sociales del Estado	Sanatorio de Contratación, Empresa Social del Estado		X	X	X
11	Superintendencia con Personería Jurídica	Superintendencia Nacional de Salud	X	X	X	X
12	Unidad Administrativa Especial con Personería Jurídica	Unidad Administrativa Especial Fondo Nacional de Estupefacientes				
TOTAL			2	8	8	8



Sector Salud - Consolidado 2013

#	Naturaleza Jurídica	Instituciones ²¹	M R C	T	R C	S C
1	Empresas Industriales y Comerciales del Estado	Caja de Previsión Social de Comunicaciones	X	X	X	X
2	Empresas Sociales del Estado	Empresa Social del Estado Centro Dermatológico Federico Lleras Acosta	X	X	X	X
3	Establecimiento Público	Fondo de Pasivo Social de Ferrocarriles Nacionales de Colombia	X	X	X	X
4	Establecimiento Público	Fondo de Previsión Social del Congreso de la República	X	X	X	X
5	Empresas Sociales del Estado	Instituto Nacional de Cancerología, Empresa Social del Estado	X	X	X	X
6	Instituto Científico y Tecnológico	Instituto Nacional de Salud	X	X	X	X
7	Establecimiento Público	Instituto Nacional de Vigilancia de Medicamentos y Alimentos	X	X	X	X
8	Ministerio	Ministerio de Salud y Protección Social	X	X	X	X
9	Empresas Sociales del Estado	Sanatorio de Agua De Dios, Empresa Social del Estado	X	X	X	X
10	Empresas Sociales del Estado	Sanatorio de Contratación, Empresa Social del Estado	X	X	X	X
11	Superintendencia con Personería Jurídica	Superintendencia Nacional de Salud	X	X	X	X
12	Unidad Administrativa Especial con Personería Jurídica	Unidad Administrativa Especial Fondo Nacional de Estupefacientes	X	X	X	X
TOTAL			12	12	12	12

²¹ En formulario del FURAG 2013 se reportan a el Instituto de Seguros Sociales y en 2014 no lo hacen.



Sector Tecnologías de la Información - Consolidado 2014

#	Naturaleza Jurídica	Instituciones	MRC	T	RC	SC
1	Unidad Administrativa Especial Con Personería Jurídica	Agencia Nacional del Espectro		X	X	X
2	Órganos Autónomos	Canal Regional de Televisión Tv Andina Ltda.		X	X	X
3	Sociedad Anónima de Economía Mixta	Centro de Investigación y Desarrollo en Tecnología de la Información				
4	Empresas De Servicios Públicos Domiciliarios - Oficiales	Colombia Telecomunicaciones S.A. ESP				
5	Unidad Administrativa Especial Sin Personería Jurídica	Comisión de Regulación de Comunicaciones		X	X	X
6	Empresas Industriales Y Comerciales Del Estado	Empresa Colombiana de Telecomunicaciones S.A. - En Liquidación				
7	Empresa de Servicios Públicos Domiciliarios	Empresa Colombiana de Telecomunicaciones de Bucaramanga				
8	Empresa de Servicios Públicos Domiciliarios	Empresa Colombiana de Telecomunicaciones de Tequendama				
9	Unidad Administrativa Especial Con Personería Jurídica	Fondo De Tecnologías de la Información y las Comunicaciones				
10	Empresa de Servicios Públicos Domiciliarios	Metropolitana de Comunicaciones S.A.				
11	Ministerio	Ministerio de Tecnologías de la Información y las Comunicaciones	X	X	X	X
12	Empresas Industriales Y Comerciales Del Estado	Servicios Postales Nacionales S.A.				
13	Empresas Industriales Y Comerciales Del Estado	Sociedad Radio Televisión Nacional de Colombia		X	X	X
TOTAL			1	5	5	5



Sector Tecnologías de la Información - Consolidado 2013

#	Naturaleza Jurídica	Instituciones	MRC	T	RC	SC
1	Unidad Administrativa Especial Con Personería Jurídica	Agencia Nacional del Espectro	X		X	X
2	Órganos Autónomos	Canal Regional de Televisión Tv Andina Ltda.	X		X	X
3	Sociedad Anónima de Economía Mixta	Centro de Investigación y Desarrollo en Tecnología de la Información ²²				
4	Empresas De Servicios Públicos Domiciliarios - Oficiales	Colombia Telecomunicaciones S.A. ESP ²³				
5	Unidad Administrativa Especial Sin Personería Jurídica	Comisión de Regulación de Comunicaciones	X	X	X	X
6	Empresas Industriales Y Comerciales Del Estado	Empresa Colombiana de Telecomunicaciones ²⁴				
7	Empresas Industriales Y Comerciales Del Estado	Empresa Colombiana de Telecomunicaciones de Bucaramanga ²⁵				
8	Empresas Industriales Y Comerciales Del Estado	Empresa Colombiana de Telecomunicaciones de Tequendama ²⁶				
9	Unidad Administrativa Especial Con Personería Jurídica	Fondo de Tecnologías de la Información y las Comunicaciones	X	X	X	X
10	Empresa de Servicios Públicos Domiciliarios	Metropolitana de Comunicaciones S.A. ²⁷				
11	Ministerio	Ministerio de Tecnologías de la Información y las Comunicaciones	X	X	X	X
12	Empresas Industriales Y Comerciales Del Estado	Servicios Postales Nacionales S.A.	X	X	X	X
13	Empresas Industriales Y Comerciales Del Estado	Sociedad Radio Televisión Nacional De Colombia	X	X	X	X
TOTAL			7	5	7	7

²² Formulario del FURAG no diligenciado.

²³ Formulario del FURAG no diligenciado.

²⁴ Formulario del FURAG no diligenciado.

²⁵ Formulario del FURAG no diligenciado.

²⁶ Formulario del FURAG no diligenciado.

²⁷ Formulario del FURAG no diligenciado.



Sector Trabajo - Consolidado 2014

#	Naturaleza Jurídica	Instituciones	MR C	T	RC	SC
1	Empresas Industriales y Comerciales del Estado	Administradora Colombiana de Pensiones.		X	X	X
2	Única	Fondo de Fomento de la Economía Solidaria. (Es un organismo de apoyo de la Unidad Administrativa Especial de Organizaciones Solidarias. (Decreto 4122 de 2011).				
3	Ministerio	Ministerio del Trabajo.		X	X	X
4	Establecimiento Público	Servicio Nacional de Aprendizaje.				
5	Superintendencia con Personería Jurídica	Superintendencia del Subsidio Familiar.		X	X	X
6	Unidad Administrativa Especial con Personería Jurídica	Servicio Público de Empleo. (Inicio actividades diciembre de 2013. Ley 1636 de 2013 Art. 20 y Decreto 2852 de 2013).				
7	Unidad Administrativa Especial con Personería Jurídica	Unidad Administrativa Especial de Organizaciones Solidarias.		X	X	X
TOTAL			0	4	4	4



Sector Trabajo - Consolidado 2013

#	Naturaleza Jurídica	Instituciones	M C	R T	R C	S C
1	Empresas Industriales y Comerciales del Estado	Administradora Colombiana de Pensiones	X	X	X	X
2	Única	Fondo de Fomento de la Economía Solidaria ²⁸ . Es un organismo de apoyo de la Unidad Administrativa Especial de Organizaciones Solidarias. (Decreto 4122 de 2011).				
3	Ministerio	Ministerio del Trabajo	X	X	X	X
4	Establecimiento Público	Servicio Nacional de Aprendizaje	X	X	X	X
5	Superintendencia con Personería Jurídica	Superintendencia del Subsidio Familiar	X	X	X	X
6	Unidad Administrativa Especial con Personería Jurídica	Servicio Público de Empleo ²⁹ . (Inicio actividades diciembre de 2013. Ley 1636 de 2013 Art. 20 y Decreto 2852 de 2013).				
7	Unidad Administrativa Especial con Personería Jurídica	Unidad Administrativa Especial de Organizaciones Solidarias	X	X	X	X
TOTAL			5	5	5	5

²⁸ Formulario del FURAG no diligenciado.

²⁹ Formulario del FURAG no diligenciado.



Sector Transporte - Consolidado 2014

#	Naturaleza Jurídica	Instituciones	MRC	T	RC	SC
1	Agencia Estatal de Naturaleza Especial	Agencia Nacional de Infraestructura	X	X	X	X
2	Establecimiento Público	Instituto Nacional de Vías	X	X	X	X
3	Ministerio	Ministerio de Transporte	X	X	X	X
4	Superintendencia sin Personería Jurídica	Superintendencia de Puertos y Transporte		X	X	X
5	Unidad Administrativa Especial con Personería Jurídica	Unidad Administrativa Especial de Aeronáutica Civil				
TOTAL			3	4	4	4

Sector Transporte - Consolidado 2013

#	Naturaleza Jurídica	Instituciones	MRC	T	RC	SC
1	Agencia Estatal de Naturaleza Especial	Agencia Nacional de Infraestructura	X		X	X
2	Establecimiento Público	Instituto Nacional de Vías	X	X	X	X
3	Ministerio	Ministerio de Transporte	X	X	X	X
4	Superintendencia sin Personería Jurídica	Superintendencia de Puertos y Transporte	X	X	X	X
5	Unidad Administrativa Especial con Personería Jurídica	Unidad Administrativa Especial de Aeronáutica Civil	X	X	X	X
TOTAL			5	4	5	5



Sector Vivienda - Consolidado 2014

#	Naturaleza Jurídica	Instituciones	M R C	T	R C	S C
1	Unidad Administrativa Especial sin Personería Jurídica	Comisión de Regulación de Agua Potable y Saneamiento Básico	X	X	X	X
2	Empresas Industriales y Comerciales del Estado	Fondo Nacional de Ahorro				
3	Ministerio	Ministerio de Vivienda, Ciudad y Territorio	X			
TOTAL			1			

Sector Vivienda - Consolidado 2013

#	Naturaleza Jurídica	Instituciones	M R C	T	R C	S C
1	Unidad Administrativa Especial sin Personería Jurídica	Comisión de Regulación de Agua Potable y Saneamiento Básico	X	X	X	X
2	Empresas Industriales y Comerciales del Estado	Fondo Nacional de Ahorro	X	X	X	X
3	Ministerio	Ministerio de Vivienda, Ciudad y Territorio	X	X	X	X
TOTAL			3	3	3	3



ORDEN TERRITORIAL GOBERNACIONES, ALCALDÍAS Y CORPORACIONES AUTÓNOMAS REGIONALES

GOBERNACIONES - Consolidado 2014

Plan Anticorrupción y Mapa de Riesgos de Corrupción

DEPARTAMENTO	Plan Anticorrupción	Todos Los Componentes	Mapa De Riesgos	Trámites	Rendición Cuentas	Servicio al Ciudadano
Amazonas	X	X	X	X	X	X
Antioquia	X	X	X	X	X	X
Arauca	X	X	X	X	X	X
Atlántico	X				X	X
Bolívar	X	X	X	X	X	X
Boyacá	X	X	X	X	X	X
Caldas						
Caquetá	X			X	X	X
Casanare	X	X	X	X	X	X
Cauca	X			X	X	X
Cesar	X	X	X	X	X	X
Choco						
Córdoba	X	X	X	X	X	X
Cundinamarca	X	X	X	X	X	X
Guainía	X	X	X	X	X	X
Guajira	X			X	X	X
Guaviare	X	X	X	X	X	X
Huila	X	X	X	X	X	X
Magdalena						
Meta	X	X	X	X	X	X
Nariño						
Norte de Santander	X			X	X	X
Putumayo			X			
Quindío	X	X	X	X	X	X
Risaralda	X	X	X	X	X	X
San Andrés, Providencia y Santa Catalina	X	X	X	X	X	X
Santander	X	X	X	X	X	X
Sucre						
Tolima	X	X	X	X	X	X
Valle del Cauca	X	X	X	X	X	X
Vaupés	X		X	X		X
Vichada	X	X	X	X	X	X
TOTAL	26	20	22	25	25	26



GOBERNACIONES - Consolidado 2013

Plan Anticorrupción y Mapa de Riesgos de Corrupción

Departamento	Gobernación	Plan Anticorrupción	Mapa de Riesgos de Corrupción
Amazonas	Leticia	X	X
Antioquia	Medellín	X	
Arauca	Arauca	X	X
Atlántico	Barranquilla	X	X
Bolívar	Cartagena	X	X
Boyacá	Tunja	X	X
Caldas	Manizales	X	
Caquetá	Florencia	X	X
Casanare	Yopal	X	
Cauca	Popayán	X	X
Cesar	Valledupar	X	X
Choco	Quibdó	X	
Córdoba	Montería	X	X
Cundinamarca	Bogotá	X	X
Guainía	Puerto Inírida	X	X
Guajira	Riohacha	X	X
Guaviare	San José		
Huila	Neiva		
Magdalena	Santa Marta	X	
Meta	Villavicencio	X	X
Nariño	San Juan de Pasto		
Norte de Santander	San José de Cúcuta	X	X
Putumayo	Mocoa	X	X
Quindío	Armenia	X	
Risaralda	Pereira	X	X
San Andrés, Providencia y Santa Catalina	Providencia	X	
Santander	Bucaramanga	X	X
Sucre	Sincelejo	X	
Tolima	Ibagué	X	X
Valle del Cauca	Santiago de Calí	X	
Vaupés	Mitú	X	
Vichada	Puerto Carreño	X	
TOTAL		29	18



ALCALDÍAS CAPITALES - Consolidado 2014

ALCALDÍA CAPITAL	Plan Anticorrupción	Todos Los Componentes	Mapa De Riesgos	Trámites	Rendición Cuentas	Servicio al Ciudadano
Leticia	X			X	X	X
Medellín	X	X	X	X	X	X
Arauca	X	X	X	X	X	X
Barranquilla	X	X	X	X	X	X
Cartagena	X	X	X	X	X	X
Tunja	X	X	X	X	X	X
Manizales	X			X	X	X
Florencia	X			X	X	X
Yopal	X	X	X	X	X	X
Popayán	X	X	X	X	X	X
Valledupar	X	X	X	X	X	X
Quibdó						
Montería						
Bogotá	X			X	X	X
Puerto Inírida						
Riohacha	X	X	X	X	X	X
San José	X	X	X	X	X	X
Neiva	X	X	X	X	X	X
Santa Marta	X	X	X	X	X	X
Villavicencio	X	X	X	X	X	X
San Juan de Pasto	X			X	X	X
San José de Cúcuta	X			X	X	X
Mocoa	X			X	X	X
Armenia	X	X	X	X	X	X
Pereira	X	X	X	X	X	X
Providencia y Santa Catalina Islas - San Andrés						
Bucaramanga	X			X	X	X
Sincelejo						
Ibagué	X	X	X	X	X	X
Santiago de Cali	X			X	X	X
Mitú	X			X	X	X
Puerto Carreño						
TOTAL	26	16	16	26	26	26



ALCALDÍAS CAPITALES Consolidado 2013

Plan Anticorrupción y Mapa de Riesgos de Corrupción

Departamento	Alcaldía	Plan Anticorrupción	Mapa de Riesgos de Corrupción
Amazonas	Leticia	X	X
Antioquia	Medellín	X	
Arauca	Arauca	X	X
Atlántico	Barranquilla	X	
Bolívar	Cartagena	X	
Boyacá	Tunja	X	X
Caldas	Manizales	X	X
Caquetá	Florencia	X	
Casanare	Yopal	X	
Cauca	Popayán		
Cesar	Valledupar	X	X
Choco	Quibdó		
Córdoba	Montería		
Cundinamarca	Bogotá	X	
Guainía	Puerto Inírida		
Guajira	Riohacha	X	
Guaviare	San José		X
Huila	Neiva	X	
Magdalena	Santa Marta	X	X
Meta	Villavicencio	X	X
Nariño	San Juan de Pasto	X	X
Norte de Santander	San José de Cúcuta	X	
Putumayo	Mocoa	X	
Quindío	Armenia	X	X
Risaralda	Pereira	X	X
San Andrés, Providencia y Santa Catalina	Providencia, y Santa Catalina Islas - San Andrés	X	
Santander	Bucaramanga	X	X
Sucre	Sincelejo	X	X
Tolima	Ibagué	X	X
Valle del Cauca	Santiago de Calí	X	X
Vaupés	Mitú	X	X
Vichada	Puerto Carreño	X	X
TOTAL		28	17



Corporaciones Autónomas Regionales Consolidado 2014

Corporaciones Autónomas Regionales	Plan A.	Componentes	M. R.	T	R. C.	S. C.
Alto Magdalena - CAM						
Cundinamarca - CAR	X			X	X	X
Risaralda - CARDER						
Canal del Dique - CARDIQUE	X	X	X	X	X	X
Sucre - CARSUCRE	X		X	X		X
Santander - CAS	X	X	X	X	X	X
Desarrollo Sostenible del Norte y Oriente Amazónico - CDA						
Defensa de la Meseta de Bucaramanga - CDMB	X	X	X	X	X	X
Desarrollo Sostenible del Chocó - CODECHOCO						
Antioquia - CORANTIOQUIA						
Cuencas de los Ríos Negro - Nare CORNARE						
Magdalena - CORPAMAG	X	X	X	X	X	X
Boyacá - CORPOBOYACA	X	X	X	X	X	X
Caldas - CORPOCALDAS	X			X	X	X
Cesar - CORPOCESAR	X	X	X	X	X	X
Chivor - CORPOCHIVOR	X	X	X	X	X	X
Guajira -CORPOGUAJIRA						
Guavio - CORPOGUAVIO	X			X	X	X
Nariño - CORPONARIÑO						
Frontera Nororiental - CORPONOR						
Orinoquía - CORPORINOQUIA	X	X	X	X	X	X
Tolima - CORTOLIMA	X	X	X	X	X	X
Atlántico - CRA	X	X	X	X	X	X
Cauca - CRC	X	X	X	X	X	X
Quindío - CRQ						
Sur de Bolívar - CBS						
Valle del Cauca - CVC	X	X	X	X	X	X
Valles del Sinú y del San Jorge - CVS	X	X	X	X	X	X
Desarrollo Sostenible del Archipiélago de San Andres, Providencia y Santa Catalina - CORALINA	X	X	X	X	X	X
Desarrollo Sostenible del Área de Manejo Especial de La Macarena - CORMACARENA	X	X	X	X	X	X
Desarrollo Sostenible del Sur de La Amazonía - CORPOAMAZONIA	X	X	X	X	X	X
Desarrollo Sostenible de la Mojana y El San Jorge - CORPOMOJANA						
Desarrollo Sostenible del Urabá - CORPOURABA						
TOTAL	20	16	17	20	19	20